

Exemplu instalare

Schlitzrinnen auf serbisch

Exemplu general de instalare

Exemplele noastre de instalare sunt sugestii general valabile si se bazeaza pe ani multi de experienta si multe teste (realitate sau laborator). Ne rezervam dreptul sa facem modificari in paralel cu dezvoltarea tehnologiilor si a conditiilor de operare. Aceste exemple nu exonereaza Proiectantii de specialitate de activitatea dansilor de a specifica solutia tehnica in conformitate cu conditiile locale. Normele tehnice si Normativele in vigoare trebuie luate in considerare deasemenea.

Exemplele noastre de instalare se aplica si componentelor sistemelor de rigole (ex camine colectoare sau de vizitare), daca nu sunt explicate separat.

Inainte de instalare, produsele din gama RECYFIX trebuie sa fie depozitate departe de surse de caldura.

Exemplu de instalare corespunzător de pe website-ul HAURATON trebuie căutat.

Si mai multe informatii despre sistemele de colectare ape de suprafata/rigole se pot gasi si pe canalul YouTube HAURATON.

Instalarea

Infrastructura trebuie sa fie portanta, protejata la inghet si conforma cu specificatiile Proiectantului.

Montajul rigolelor incepe din punctul cel mai jos al sectiunii respective sau de la cota de intrare, in caminul colector, a tevi de evacuare si se continua in directia inversa directiei de curgere.

Pe durata instalarii gratarele trebuie sa fie protejate/acoperite impotriva murdaririi.

Za otvore kanala napravljene in situ (npr. za T i L spojeve

kanala), imajte na umu da je opterećenje koje se može podneti znatno smanjeno i navedena klasa opterećenja više nije zagarantovana.

Nu este permis in faza de montaj ca aceste rigole sa fie traversate.

Trebuie asigurata protectia marginii superioare a fantei conform exemplului de instalare.

Clasa de sarcina specificata se va atinge doar dupa instalarea completa. Capacul caminului de acces trebuie umplut cu material de incarcare folosit pentru acest caz.

Orice resturi ramase in urma lucrarilor de montaj pe santier trebuie indepartate dupa instalarea completa.

Urmatoarele instructiuni se aplica in cazul rigolelor tip

FASERFIX

Serecomanda folosire elementelor special concepute si furnizate de HAURATON pentru ridicarea corpurilor de rigola. Alternativ, se pot folosi chingi potrivite.

Nu este permisa ridicarea/ancorarea corpurilor de rigola de gratare sau de sistemele de fixare ale acestora.

In cazul rigolelor cu panta, aceste trebuie asezate conform numerotatiei de pe ele si a sensului de curgere. Acestea se regasesc la capete si se aseaza in directia canalului colector in ordine descendenta.

Urmatoarele instructiuni se aplica in cazul rigolelor tip

RECYFIX

Corpurile de rigola sunt prevazute cu imbinare nut-feder. Suplimentar, daca se considera necesar, imbinarile pot fi etansate cu mastic/silicon/etc. Trebuie sa se tina cont de instructiunile trecute pe ambalajul masticului/siliconului/etc.

Directia de curgere este indicata de o sageata pe corpul rigolei.

Prilikom spajanja cevi na kanalicu, obratite pažnju na to da duljina prethodno oblikovane PVC-U spojka nije dovoljna za adekvatno učvršćenje i brtvljenje priključka. U tom slučaju, skraćeni PVC-U zavoј (vidi komponente sustava) treba koristiti kao adapter, a spoјenu cev treba učvrstiti i zabrtviti na odgovarajući način.

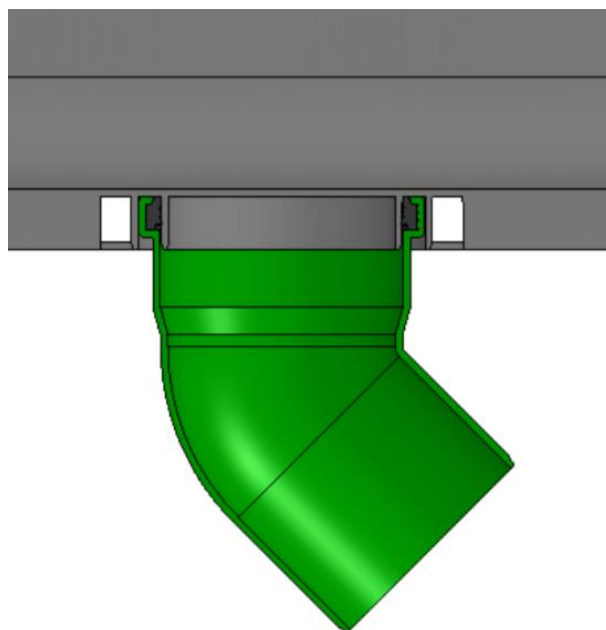

Slika: Spoj sa skraćenim nastavkom cevi

Rosturi

Pentru a compensa solicitarile datorate fortelor orizontale care apar datorita, de exemplu, contractiei betonului, trebuie

prevazute rosturi de dilatare dimensionate corespunzator atit longitudinal cat si transversal asezate fata de rigole

Rosturile transversale randului de rigole trebuie sa treaca prin zona de imbinare intre 2 corpuri

Rosturile longitudinale trebuie realizate la o distanta fata de randul de rigole cum este specificat in modelul de instalare

Alte rosturi, in functie de suprafata adiacenta folosita, sunt mentionate in exemplele de instalare

Silicoane si adezivi

Silicoanele sau adezivii recomandati de HAURATON se regasesc, impreuna cu instructiunile lor de folosire, pe pagina web la Accesorii. Folosirea altor produse se face pe proprie raspundere

Nota : Recomandarile si informatiile noastre sunt in conformitate cu cunostiintele si experienta noastra actuala. Ne rezervam dreptul de a modifica aceste informatii pe parcursul progresului tehnologic si/sau a unor dezvoltari de sisteme noi. Utilizatorul/Instalatorul nu este exonerat de atenta folosire sau de a nu avea personal calificat. Mentionarea unor Brand-uri nu este o recomandare si nu exclude posibilitatea folosirii unor produse similare testate. Informatii suplimentare pot fi gasite infisele tehnice ale un or produse, de exemplu : mastic pentru etansare. In cazul unor noi editiiale acestor instructiuni, cele vechi isi pierd valabilitatea