

Exemplu instalare

RECYFIX MONOTEC

Exemplu general de instalare

Exemplele noastre de instalare sunt sugestii general valabile si se bazeaza pe ani multi de experienta si multe teste (realitate sau laborator). Ne rezervam dreptul sa facem modificari in paralel cu dezvoltarea tehnologiilor si a conditiilor de operare. Aceste exemple nu exonereaza Proiectantii de specialitate de activitatea acestora de a specifica solutia tehnica in conformitate cu conditiile locale. Normele tehnice si Normativele in vigoare trebuie luate in considerare de asemenea.

Exemplele noastre de instalare se aplica si componentelor sistemelor de rigole (ex camine colectoare), daca nu sunt explicate separat.

Inainte de instalare, produsele din gama RECYFIX trebuie sa fie depozitate departe de surse de caldura.

Exemplu de instalare corespunzator de pe website-ul HAURATON trebuie cautat.

Si mai multe informatii despre sistemele de colectare ape de suprafata/rigole se pot gasi si pe canalul YouTube HAURATON.

Instalarea

Infrastructura trebuie sa fie portanta, protejata la inghet si conforma cu specificatiile Proiectantului.

Montajul rigolelor incepe din punctul cel mai jos al sectiunii respective sau de la cota de intrare, in caminul colector, a tevi de evacuare si se continua in directia inversa directiei de curgere.

Este marcat cu sageti pe corpul rigolei.

Se foloseste conexiunea nut-feder la imbinarea rigolelor. Rostul de imbinare poate fi etansat daca este necesar. Instructiunile de montaj ale solutiei de etansare sau ale adezivului trebuie luate in considerare.

Cand se realizeaza conexiunea unei tevi cu rigola, stutul presetat al acesteia nu este suficient pentru fixarea si etansarea adecvata. In acest caz, se recomanda utilizarea unui cot PVC-U (vezi componentele sistemului) iar conexiunea trebuie fixata si etansata corespunzator.

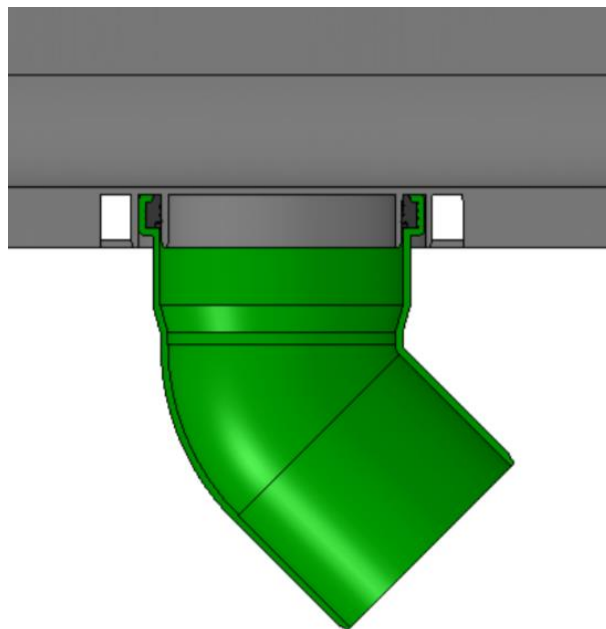

Fig.: Conexiune stut-teava

Gratarul caminelor de acces si curatare trebuie sa fie atasate/montate pe durata instalarii. Toate gratarele trebuie protejate/acoperite pentru a nu se murdarii.

In cazul rigolelor la care se realizeaza pe santier (se face o decupare/taiere in unghi) o conexiune de colt sau in T, clasa de incarcare, pe aceste rigole, este redusa semnificativ fata de cea inscriptiionata.

Nu este permis in faza de montaj ca aceste rigole sa fie traversate.

Trebuie asigurata protectia marginii superioare a corpului rigolei conform exemplului de instalare.

Clasa de sarcina specificata se va atinge doar dupa instalarea completa, inclusiv a gratarului.

Orice resturi ramase in urma lucrarilor de montaj pe santier trebuie indepartate dupa instalarea completa.

Rosturi

Pentru a compensa solicitarile datorate fortelor orizontale care apar datorita, de exemplu, contractiei betonului, trebuie prevazute rosturi de dilatare dimensionate corespunzator atat longitudinal cat si transversal asezate fata de rigole.

Rosturile transversale randului de rigole trebuie sa treaca prin zona de imbinare intre 2 corpuri.

Rosturile longitudinale trebuie realizate la o distanta fata de randul de rigole cum este specificat in modelul de instalare.

Alte rosturi, în funcție de suprafața adiacentă folosită, sunt menționate în exemplele de instalare.

Silicoane și adezivi

Silicoanele sau adezivii recomandați de HAURATON se regăsesc, împreună cu instrucțiunile lor de folosire, pe pagina web la Accesorii. Folosirea altor produse se face pe proprie răspundere.

Opțiuni de fixare

La grătarele cu prindere cu suruburi, nu trebuie depășit următorul număr de rotații:

Surub pentru căminul de acces : 2.5 rotații după poziționarea surubului în loc

Surub pentru căminul colector : 4 rotații după poziționarea surubului în loc

Nota : Recomandările și informațiile noastre sunt în conformitate cu cunoștințele și experiența noastră actuală. Ne rezervăm dreptul de a modifica aceste informații pe parcursul progresului tehnologic și/sau a unor dezvoltări de sisteme noi. Utilizatorul/Instalatorul nu este exonerat de atenta folosire sau de a nu avea personal calificat. Menționarea unor Brand-uri nu este o recomandare și nu exclude posibilitatea folosirii unor produse similare testate. Informații suplimentare pot fi găsite în fișele tehnice ale unor produse, de exemplu : mastic pentru etansare. În cazul unor noi ediții ale acestor instrucțiuni, cele vechi își pierd valabilitatea.